

21. Neufestsetzung der Weinbaufluren und Weinbau-riede, Verordnung gemäß Weinbaugesetz 2001, in der Gemeinde Heiligenkreuz im Lafnitztal

V e r o r d n u n g

der Bezirkshauptmannschaft Jennersdorf vom 20. Dezember 2018, mit der die Weinbaufluren und Weinbau-riede in der Gemeinde Heiligenkreuz/L. neu festgesetzt werden.

Aufgrund des § 4 Abs. 1 und des § 4a Abs. 1 des Weinbaugesetzes 2001, LGBl. Nr. 61/2002, zuletzt geändert durch LGBl. Nr. 46/2014, werden für die Gemeinde Heiligenkreuz/L. folgende Weinbaufluren und Weinbau-riede verordnet:

§ 1

(1) Folgende Grundflächen der Gemeinde Heiligenkreuz/L. werden als Weinbaufluren festgesetzt:

31109 - Heiligenkreuz im Lafnitztal:

1718, 2188, 2493, 2495, 2507, 2508, 2511, 2512, 2515, 2516, 2517, 2518, 2519, 2520, 2521, 2524, 2525, 2526, 2527, 2559, 2560, 2561, 2562, 2563, 2564, 2565, 2566, 2567, 2568/1, 2568/2, 2574, 2583, 2616, 2764, 2765, 2766, 2767, 2768, 2769, 2770, 2771, 2772/1, 2772/2, 2774, 2810, 2811, 2813, 2814, 2815, 2828, 2829, 2830, 2951, 2953, 2954, 2955, 3018, 3019, 3027, 3028, 3031, 3032, 3033, 3034, 3037, 3038, 3039, 3043, 3044, 3046, 3101, 3106, 3109, 3114, 3117, 3122, 3143, 3185, 3209, 3210, 3211, 3212, 3213, 3214, 3215, 3216, 3217, 3218, 3220, 3226, 3227, 3228, 3229, 3231, 3261, 3262, 3263, 3264, 3265, 3266, 3267, 3268, 3269, 3270, 3271, 3272, 3273, 3274, 3275, 3276, 3277, 3278, 3279, 3280, 3281, 3282, 3283, 3284, 3285, 3286, 3287/1, 3287/2, 3288, 3289, 3290, 3291/1, 3291/2, 3292, 3293, 3294, 3296, 3297, 3298, 3299, 3300, 3301, 3303, 3304, 3363, 3364, 3365, 3366, 3367, 3368, 3369, 3370, 3371, 3372, 3373, 3374, 3375, 3376, 3377, 3378, 3379, 3380, 3381, 3388, 3394, 3395, 3396, 3397, 3398, 3399, 3400, 3401, 3402, 3403, 3404, 3405, 3406, 3407, 3408, 3409, 3410, 3411, 3412, 3413, 3414, 3415, 3416, 3468, 3469, 3470, 3471, 3472, 3476, 3477, 3478, 3479, 3481, 3488, 3489, 3490, 3491, 3492, 3493, 3494, 3495, 3496, 3497, 3498, 3499, 3500, 3501, 3502, 3503, 3506, 3507, 3508, 3509, 3510, 3511, 3512, 3513, 3649, 3650, 3668, 3672, 3673, 3674, 3677, 3680, 3681, 3682, 3683, 3688, 3691, 3694, 3695, 3698, 3699, 3703, 3704, 3705, 3709, 3710/1, 3713/1, 3714, 3717, 3718/1, 3721/1, 3722, 3723, 3726, 3727, 3728/1, 3729/1, 3732/1, 3733, 3734, 3737, 3738, 3739/1, 3742/1, 3743/1, 3749/1, 3750, 3754/1, 3757/1, 3761/1, 3764/1, 3767, 3768, 3769, 3770/1, 3773, 3774/1, 3776, 3777, 3778, 3779, 3780, 3781, 3783, 3796, 3797, 3798, 3804, 3947, 3948, 3949, 3952, 3954, 3955, 3956, 3958, 3975, 3976, 4038, 4082/1, 4082/2, 4086, 4087, 4088, 4089, 4090, 4093, 4094, 4095, 4096, 4097, 4098, 4099, 4100, 4101, 4102, 4103, 4116, 4121, 4122, 4125, 4126/1, 4127, 4128, 4129, 4131, 4132, 4133, 4649, 4652, 4653, 4656, 4657, 4661, 4662, 4663, 4667, 4668/1, 4668/2, 4671/1, 4671/2, 4672, 4676, 4677, 4678, 4682, 4683, 4684, 4685, 4686/1, 4687, 4691, 4692, 4693, 4694, 4695, 4696, 4701, 4702, 4703

31122 - Poppendorf im Burgenland:

109, 354, 355, 356, 357, 358, 954, 960, 961, 962, 963, 964, 965, 968, 969, 970, 971, 973, 974, 975, 979, 980, 983, 984, 985, 986, 987, 988, 989, 990, 991, 992, 993, 994, 1012/1, 1012/2, 1013, 1014, 1015, 1017, 1018, 1019, 1020, 1021, 1022, 1023, 1024, 1025, 1026, 1027, 1028, 1029, 1030, 1031, 1032, 1033, 1034, 1035, 1036, 1037, 1038, 1039, 1040, 1041, 1042, 1043, 1045, 1046, 1047, 1048, 1049, 1050, 1051, 1052, 1053, 1054, 1056/1, 1056/2, 1057, 1060, 1061, 1065, 1066, 1067, 1068, 1149, 1150, 1151, 1152, 1183, 1185, 1186, 1187, 1188, 1191, 1192, 1193, 1194, 1195, 1196, 1197, 1198, 1199, 1200, 1201, 1202, 1203, 1204, 1205, 1206, 1207, 1208, 1209, 1210, 1211, 1212, 1213, 1214, 1360, 1361, 1363, 1364, 1365, 1367, 1368, 1373, 1387, 1388, 1389, 1390, 1391, 1392, 1393, 1394, 1395, 1396, 1397, 1398, 1399/1, 1400, 1401, 1403, 1404,

1406, 1407, 1408, 1409, 1410, 1436, 1437, 1438, 1440, 1441, 1442, 1443, 1444, 1445, 1446, 1447, 1448, 1451, 1452, 1453, 1454, 1455, 1456, 1457, 1458, 1459, 1460, 1461, 1462, 1463, 1464, 1465, 1466, 1467, 1468, 1469, 1470, 1471, 1472, 1475, 1476, 1477, 1479, 1480, 1481, 1482, 1484, 1485, 1486, 1487, 1488, 1489, 1490, 1491, 1493, 1494, 1495, 1499, 1500, 1501, 1502, 1503, 1982, 1983, 1984, 1986, 1987

(2) Gemäß der planlichen Darstellung in Anlage 1 werden folgende Weinbauriede festgesetzt:

Ried: Heiligenkreuz

KG: 31109 - Heiligenkreuz im Lafnitztal:

1718, 2188, 2493, 2495, 2507, 2508, 2511, 2512, 2515, 2516, 2517, 2518, 2519, 2520, 2521, 2524, 2525, 2526, 2527, 2559, 2560, 2561, 2562, 2563, 2564, 2565, 2566, 2567, 2568/1, 2568/2, 2574, 2583, 2616, 2764, 2765, 2766, 2767, 2768, 2769, 2770, 2771, 2772/1, 2772/2, 2774, 2810, 2811, 2813, 2814, 2815, 2828, 2829, 2830, 2951, 2953, 2954, 2955, 3018, 3019, 3027, 3028, 3031, 3032, 3033, 3034, 3037, 3038, 3039, 3043, 3044, 3046, 3101, 3106, 3109, 3114, 3117, 3122, 3143, 3185, 3209, 3210, 3211, 3212, 3213, 3214, 3215, 3216, 3217, 3218, 3220, 3226, 3227, 3228, 3229, 3231, 3261, 3262, 3263, 3264, 3265, 3266, 3267, 3268, 3269, 3270, 3271, 3272, 3273, 3274, 3275, 3276, 3277, 3278, 3279, 3280, 3281, 3282, 3283, 3284, 3285, 3286, 3287/1, 3287/2, 3288, 3289, 3290, 3291/1, 3291/2, 3292, 3293, 3294, 3296, 3297, 3298, 3299, 3300, 3301, 3303, 3304, 3363, 3364, 3365, 3366, 3367, 3368, 3369, 3370, 3371, 3372, 3373, 3374, 3375, 3376, 3377, 3378, 3379, 3380, 3381, 3388, 3394, 3395, 3396, 3397, 3398, 3399, 3400, 3401, 3402, 3403, 3404, 3405, 3406, 3407, 3408, 3409, 3410, 3411, 3412, 3413, 3414, 3415, 3416, 3468, 3469, 3470, 3471, 3472, 3476, 3477, 3478, 3479, 3481, 3488, 3489, 3490, 3491, 3492, 3493, 3494, 3495, 3496, 3497, 3498, 3499, 3500, 3501, 3502, 3503, 3506, 3507, 3508, 3509, 3510, 3511, 3512, 3513, 3649, 3650, 3668, 3672, 3673, 3674, 3677, 3680, 3681, 3682, 3683, 3688, 3691, 3694, 3695, 3698, 3699, 3703, 3704, 3705, 3709, 3710/1, 3713/1, 3714, 3717, 3718/1, 3721/1, 3722, 3723, 3726, 3727, 3728/1, 3729/1, 3732/1, 3733, 3734, 3737, 3738, 3739/1, 3742/1, 3743/1, 3749/1, 3750, 3754/1, 3757/1, 3761/1, 3764/1, 3767, 3768, 3769, 3770/1, 3773, 3774/1, 3776, 3777, 3778, 3779, 3780, 3781, 3783, 3796, 3797, 3798, 3804, 3947, 3948, 3949, 3952, 3954, 3955, 3956, 3958, 3975, 3976, 4038, 4082/1, 4082/2, 4086, 4087, 4088, 4089, 4090, 4093, 4094, 4095, 4096, 4097, 4098, 4099, 4100, 4101, 4102, 4103, 4116, 4121, 4122, 4125, 4126/1, 4127, 4128, 4129, 4131, 4132, 4133, 4649, 4652, 4653, 4656, 4657, 4661, 4662, 4663, 4667, 4668/1, 4668/2, 4671/1, 4671/2, 4672, 4676, 4677, 4678, 4682, 4683, 4684, 4685, 4686/1, 4687, 4691, 4692, 4693, 4694, 4695, 4696, 4701, 4702, 4703

Ried: Hochkogel

KG: 31122 - Poppendorf im Burgenland:

1360, 1361, 1363, 1364, 1365, 1367, 1368, 1373, 1387, 1388, 1389, 1390, 1391, 1392, 1393, 1394, 1395, 1396, 1397, 1398, 1399/1, 1400, 1401, 1403, 1404, 1406, 1407, 1408, 1409, 1410, 1436, 1437, 1438, 1440, 1441, 1442, 1443, 1444, 1445, 1446, 1447, 1448, 1451, 1452, 1453, 1454, 1455, 1456, 1457, 1458, 1459, 1460, 1461, 1462, 1463, 1464, 1465, 1466, 1467, 1468, 1469, 1470, 1471, 1472, 1475, 1476, 1477, 1479, 1480, 1481, 1482, 1484, 1485, 1486, 1487, 1488, 1489, 1490, 1491, 1493, 1494, 1495, 1499, 1500, 1501, 1502, 1503

Ried: Poppendorf

KG: 31122 - Poppendorf im Burgenland:

109, 354, 355, 356, 357, 358, 954, 960, 961, 962, 963, 964, 965, 968, 969, 970, 971, 973, 974, 975, 979, 980, 983, 984, 985, 986, 987, 988, 989, 990, 991, 992, 993, 994, 1012/1, 1012/2, 1013, 1014, 1015, 1017, 1018, 1019, 1020, 1021, 1022, 1023, 1024, 1025, 1026, 1027, 1028, 1029, 1030, 1031, 1032, 1033, 1034, 1035, 1036, 1037, 1038, 1039, 1040, 1041, 1042, 1043, 1045, 1046, 1047, 1048, 1049, 1050, 1051, 1052, 1053, 1054, 1056/1, 1056/2, 1057, 1060, 1061, 1065, 1066, 1067, 1068, 1149, 1150, 1151, 1152, 1183, 1185, 1186, 1187, 1188, 1191, 1192, 1193, 1194, 1195, 1196, 1197, 1198, 1199, 1200, 1201, 1202, 1203, 1204, 1205, 1206, 1207, 1208, 1209, 1210, 1211, 1212, 1213, 1214, 1982, 1983, 1984, 1986, 1987

(1) Diese Verordnung tritt mit dem der Kundmachung folgenden Tag in Kraft.

(2) Gleichzeitig treten folgende Verordnung(en) der Bezirkshauptmannschaft Jennersdorf betreffend die Gemeinde Heiligenkreuz/L. außer Kraft:

- Verordnung vom 15. September 1989, Zahl: IX-W-16/8-1989, verlautbart im LABl. Nr. 368/1989 am 1. Dezember 1989
- Verordnung vom 9. Dezember 1996, Zahl: JE-09-01-1180/11, verlautbart im LABl. Nr. 110/2006 am 3. März 2006
- Verordnung vom 15. Mai 1997, Zahl: JE-09-01-1180/14, verlautbart im LABl. Nr. 338/1997 am 30. Mai 1997
- Verordnung vom 2. März 1998, Zahl: JE-09-01-1180/18, verlautbart im LABl. Nr. 162/1998 am 13. März 1998
- Verordnung vom 13. März 2001, Zahl: JE-09-01-1180/23, verlautbart im LABl. Nr. 207/2001 am 30. März 2001
- Verordnung vom 15. April 2010, Zahl: JE-09-05-7-16, verlautbart im LABl. Nr. 136/2010 am 23. April 2010
- Verordnung vom 29. März 2011, Zahl: JE-09-05-7-19, verlautbart im LABl. Nr. 140/2011 am 8. April 2011
- Verordnung vom 31. Januar 2012, Zahl: JE-09-05-7-22, verlautbart im LABl. Nr. 62/2012 am 17. Februar 2012
- Verordnung vom 9. April 2013, Zahl: JE-09-05-7-28, verlautbart im LABl. Nr. 116/2013 am 12. April 2013
- Verordnung vom 22. April 2014, Zahl: JE-09-05-7-33, verlautbart im LABl. Nr. 124/2014 am 2. Mai 2014
- Verordnung vom 4. Dezember 2015, Zahl: JE-09-05-7-50, verlautbart im LABl. Nr. 385/2015 am 11. Dezember 2015
- Verordnung vom 22. Januar 2018, Zahl: JE-09-05-7-63, verlautbart im LABl. Nr. 21/2018 am 26. Januar 2018

Der Bezirkshauptmann:

DDr. Prem

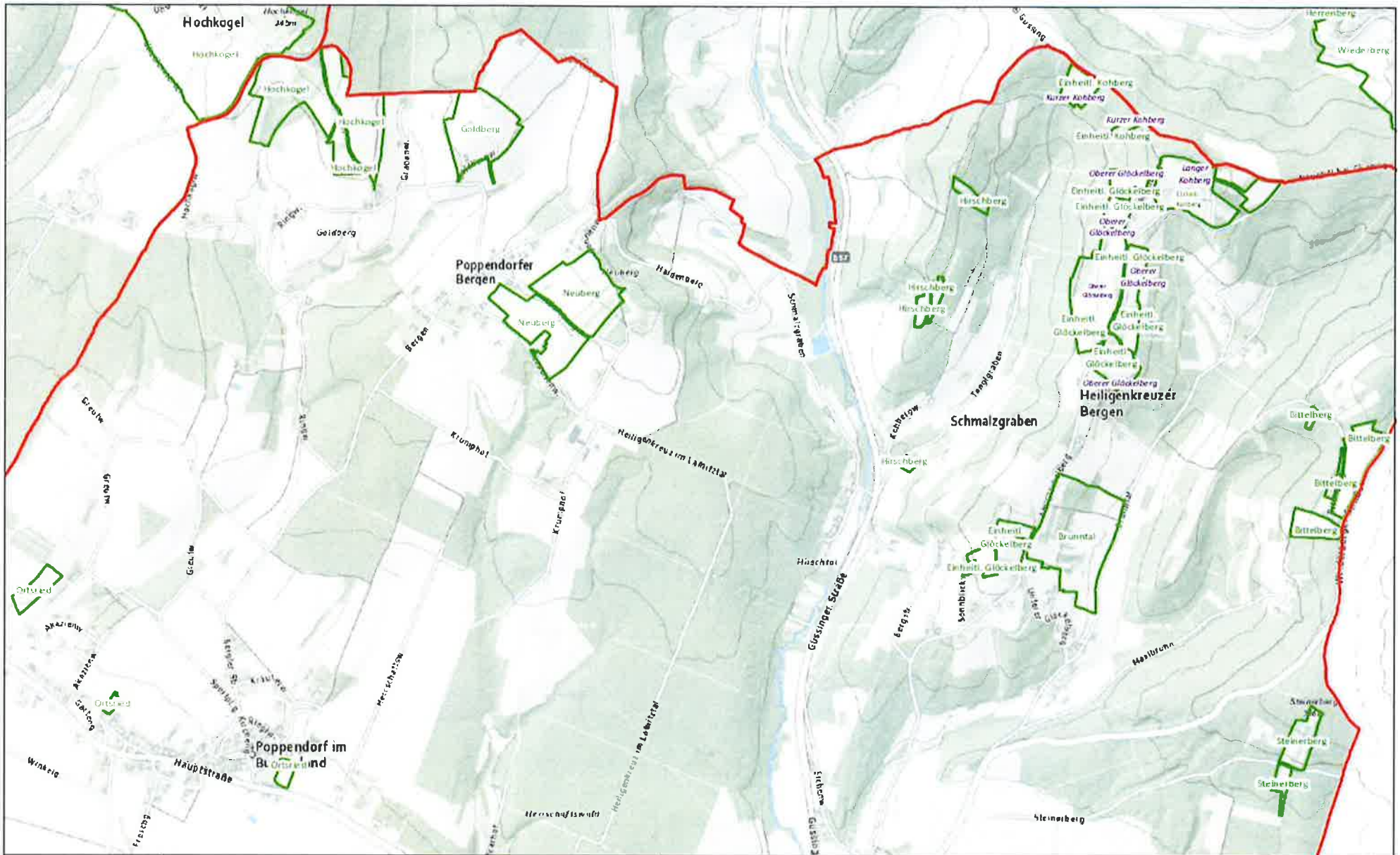

	Land Burgenland Abteilung 2 - GIS Koordination Europaplatz 1, 7000 Eisenstadt post.a2-gis@bglid.gv.at		Einteilung Weinriede Heiligenkreuz im Lafnitztal		A3
			1:18.100		